

Description d'espèces de Scorpénidés

Code Observateur : _____ Code Navire : _____ Numéro ID marée : _____

Nom vernaculaire / code : _____

Pêche : _____ Spécimen collecté ? **O / N** Longueur totale (cm) : _____ Longueur de la fourche (cm) : _____

Date : _____ Photos ? **O / N** Sexe : **M / F / I / Inc** Poids (kg) : _____

Cochez les cases pour indiquer si les éléments sont présents/absents

| | Présent | Absent |
|------------------|--------------------------|--------------------------|
| fosse occipitale | <input type="checkbox"/> | <input type="checkbox"/> |
| Dents palatines | <input type="checkbox"/> | <input type="checkbox"/> |
| | <input type="checkbox"/> | <input type="checkbox"/> |

Décrivez la couleur : _____

Solidité de piquants crâniens
(encerclez un)

FAIBLE SOLIDE

Encerclez les numéros de tous les piquants crâniens présents

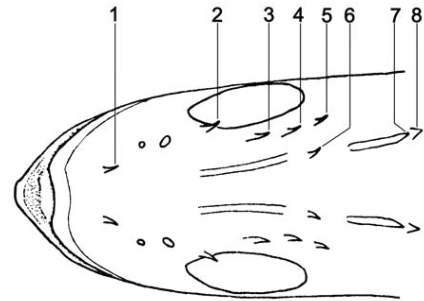

Nombre de nageoires à épines & à rayons :

| | Épines | Rayons |
|----------|----------------------|----------------------|
| Dorsales | <input type="text"/> | <input type="text"/> |
| Anales | <input type="text"/> | <input type="text"/> |

Rayons de la nageoire pelvienne
(entourez une seule réponse)

RAMIFIÉS NON RAMIFIÉS

Nombre total : _____ Nombre sans membrane : _____

Nombre des épines sous-orbitales : _____

Dessinez l'animal et incluez les éléments suivants :

1. Forme de la nageoire dorsale –renseignez les hauteurs des épines
2. Forme de la nageoire caudale
3. Forme de la nageoire pectoral
4. Forme de la nageoire anale et dessinez la 2ème épine

5. Épines sous-orbitales (sur la joue)
6. Épines préoperculaires
7. Cirres (lambeaux cutanés) sur la tête

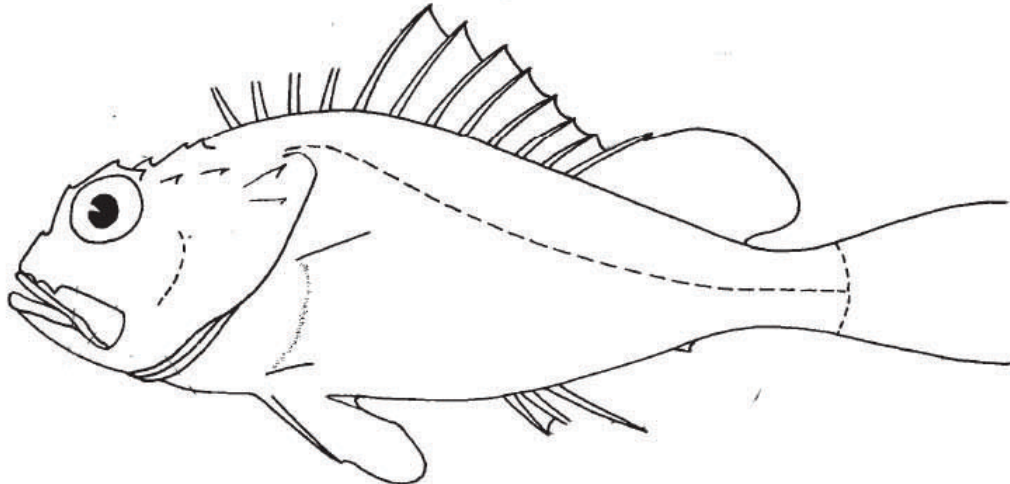

Autres caractéristiques utilisées pour identifier cette espèce :