

Description d'espèces de Pastenagues/ Raies/ Requins Ange de mer

Code Observateur : _____ Code Navire : _____ Numéro ID marée : _____

Nom vernaculaire / code : _____

Pêche : _____ Spécimen collecté ? O / N Longueur totale (cm) : _____ Largeur du disque : _____

Date: _____ Photos ? O / N Longueur disque pelvien : _____ Poids (kg) : _____

Sexe : **M / F / I / Inc** Longueur interne du ptérygopode : _____ Ptérygopodes calcifiés ? **O / N**

Cochez les cases pour indiquer si les éléments sont présents/absents

	Présent	Absent	Combien ?	Première dorsale (cochez une case)	
Museau en forme de scie	<input type="checkbox"/>	<input type="checkbox"/>	<div style="border: 1px solid black; width: 30px; height: 30px; margin: 5px;"></div> <div style="border: 1px solid black; width: 30px; height: 30px; margin: 5px;"></div> <div style="border: 1px solid black; width: 30px; height: 30px; margin: 5px;"></div>	<input type="checkbox"/> Plus proche de la nageoire pelvienne que du bout de la queue	
Tête incorporée au disque	<input type="checkbox"/>	<input type="checkbox"/>		<input type="checkbox"/> Nageoires dorsales	<input type="checkbox"/> Plus proche du bout de la queue que de la nageoire pelvienne
Épine caudale	<input type="checkbox"/>	<input type="checkbox"/>		<input type="checkbox"/> Paires de dents rostrales	<input type="checkbox"/> Acucune
Épines alaires	<input type="checkbox"/>	<input type="checkbox"/>	Couleur ventrale (entourez une réponse)		
Couleur dorsale (entourez une réponse)					
Gris ou marron uniforme	Noir tacheté de blanc		Couleur claire uniforme	Couleur claire, avec une nageoire caudale noire	
Noir uniforme	Autre : _____		Noir uniforme	Noir, parsemé de blanc	
		Autre : _____			

Forme générale du corps (entourez une réponse)

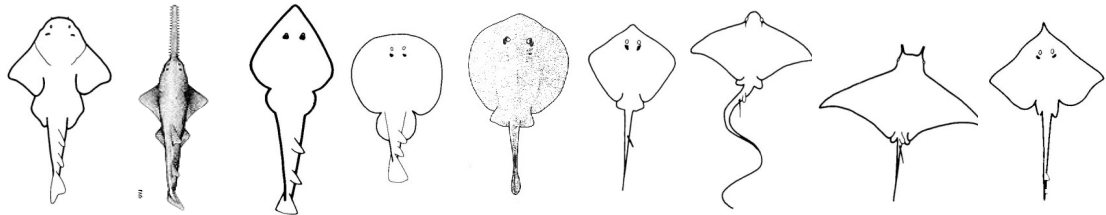

Quelle série d'épines est présente ? (cochez les réponses correspondantes)

- R**ostrales **S**capulaires
 Orbitales **M**édio-**D**orsales
 Nuchales

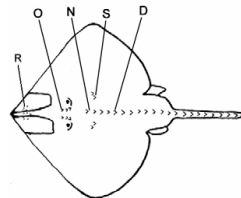

Emplacement de la bouche

- Terminale
 Sous-terminale

Dessinez l'animal en incluant la position des épines ainsi que tout pigment et nageoire distinctifs. En cas de Rajiformes, indiquez le nombre d'épines rostrales

Commentaires (ex. caractéristiques additionnelles utilisées pour identifier cette espèce, nombre de petits par portée) :